

שקעי חשמל ותקשורת

עמדת עבודה 11

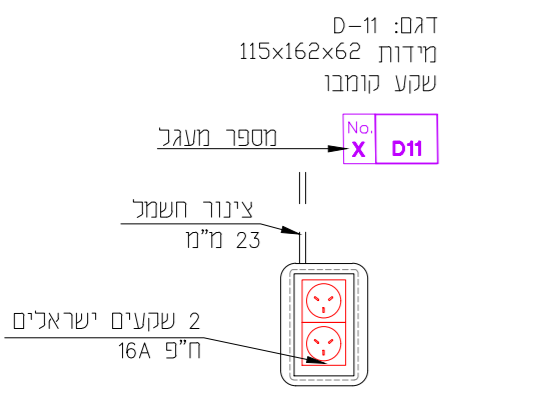

מקרא עמדת עבודה:

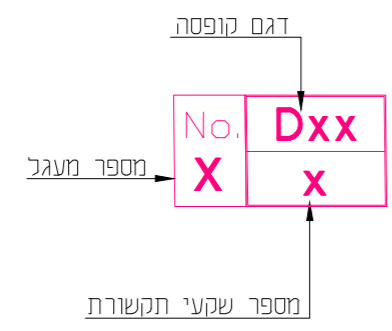

עמדת עבודה 14

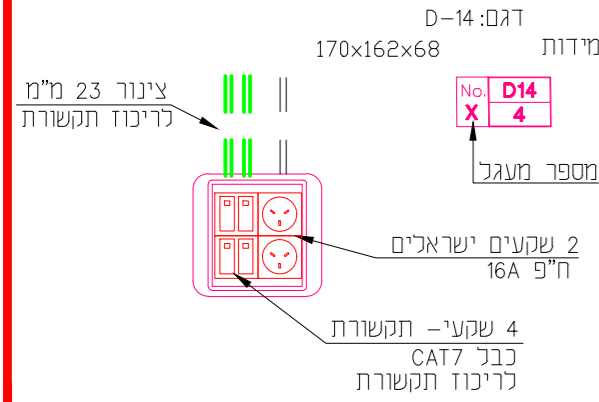

עמדת עבודה 17

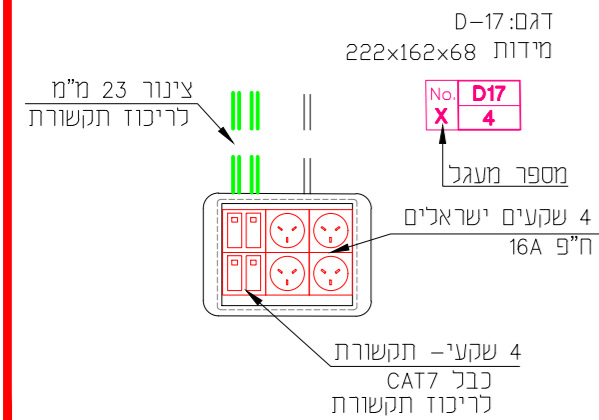

עמדת עבודה 18

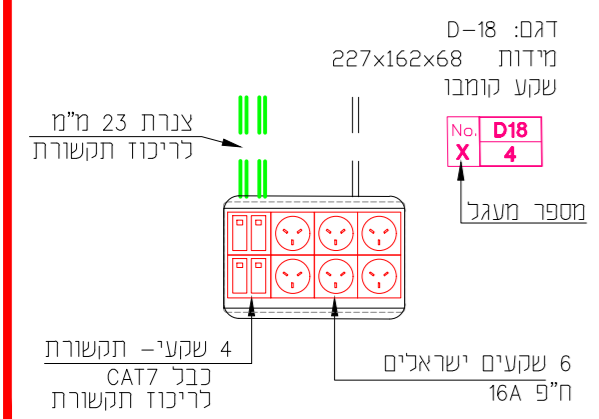

עמדת עבודה 20

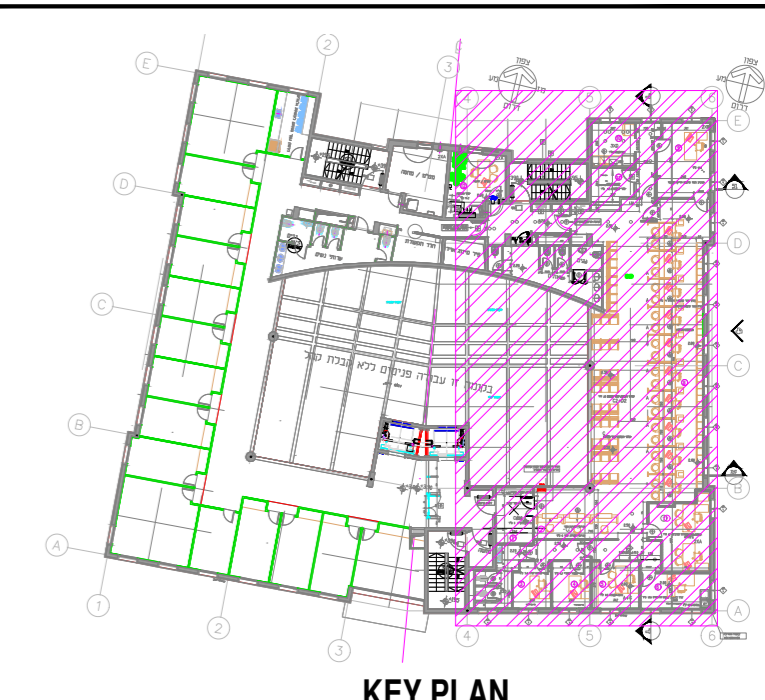
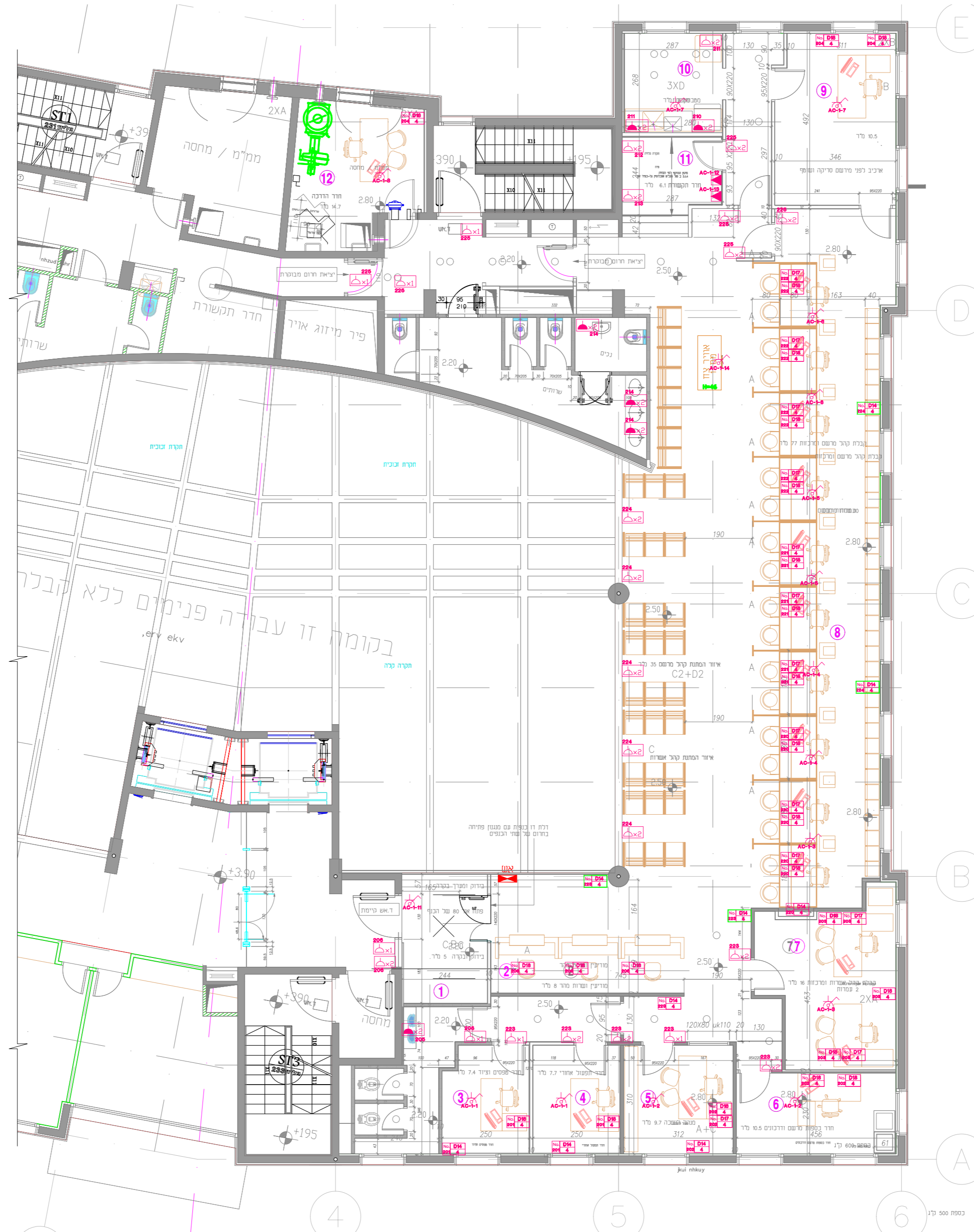
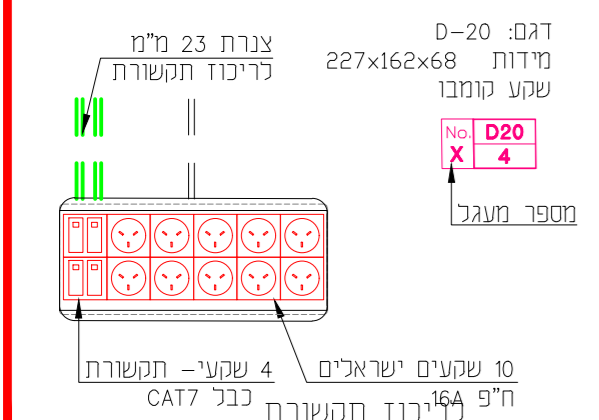

KEY PLAN

מקרא:

- שקע N-X מוגן מים
- נקודת תקשורת
- שקע X-N
- שקע למזגן מפוצל H=2.20
- שקע לאביזרי מ"זוא H=2.50

הערות:

1. כל השקעים יותקנו H=0.50 אלא אם צוין אחרת.
2. תוואי ירידה מרשתות חשמל ותקשורת דרך תעלות PVC בצבע לבן במושות 40x40 מ"מ או 60x40 מ"מ.
3. התקנות יתבצעו בהתאם להוראות מפקח בשטח.
4. יש לסמן תוואי ירידת תעלות לכל קו ולהחתיים את הלקוח.
- \* העמדת ציוד תאושר ע"י הלקוח כובל מיקום סופי של השקעים.
5. השקעים המסומנים בצבע ירוק מיועדים למסכי TV H=2.50m.

DATE	REV.	BY	DESCRIPTION	חאור
16.05.2019	P2	ת.ל.		למכרז
01.05.2019	P1	ת.ל.		לאישור
25.03.2019	P0	ת.ל.		לאישור

לביד הנדסה בע"מ  
**LAVID ENGINEERING LTD**  
YDKNEAM-20692  
P.O.B. 57  
TEL: 04-9894871  
FAX: 04-9891344  
Email: office@lavid.co.il

DATE	REV.	BY	DESCRIPTION	חאור
24.03.2019	א.פ.	תיכנון	PREPARED FOR	הדיר הממשלתי
25.03.2019	ת.ל.	שיושם	PROJECT	ביטוח לאומי מזרח ירושלים
28.03.2019	א.א.	אישור	SUBJECT	קומה 1 - פיזור שקעים

SCALE	DATE	DRWG. NO.
P2	16.05.2019	216-15-01-350 sh#2